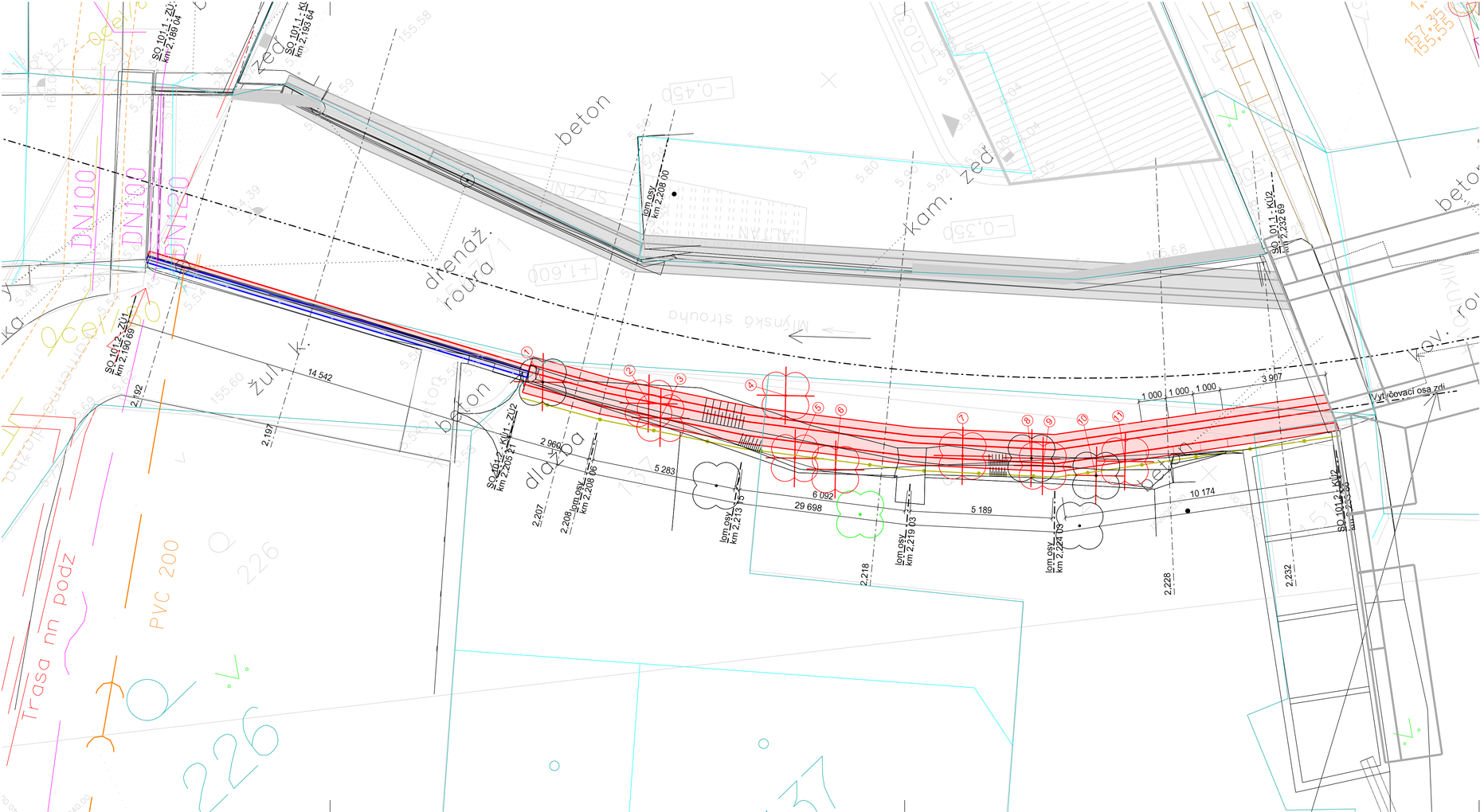


LEGENDA:

- Konstrukce nových opěrných zdí
- Reprofilace stávajících zdí
- Související konstrukce
- Snesení stávajícího oplocení, po dokončení stavby jeho zpětné osazení
- Hranice katastru nemovitostí
- Kanalizace SČVK
- Sdělovací kabel CETIN
- Kabel NN - ČEZ Distribuce
- Plynovod - GASNET

TABULKA KÁCENÍ:

| SO | Číslo dřeviny | K.ú. | Parcela p. č. | Latinský název | Název dřeviny | Obvod kmene v cm ve výšce 130 cm nad zemí [cm] | Poznámka |
|---|---|---|---|---|---|---|---|
| SO 101.2 | 1 | Brozany nad Ohří [621898] | st. 137 | *Salix Sp. juv.* | vrba | <30 | |
| | 2 | | st. 137 | - | - | - | pařez |
| | 3 | | st. 137 | - | - | - | pařez |
| | 4 | | 224 | - | - | - | pařez |
| | 5 | | 224 | - | - | - | pařez |
| | 6 | | 224 | - | - | - | pařez |
| | 7 | | 224 | - | - | - | pařez |
| | 8 | | 224 | - | - | - | pařez |
| | 9 | | 224 | - | - | - | pařez |
| | 10 | | 224 | *Salix Sp. juv.* | vrba | <30 | |
| | 11 | | 224 | - | - | - | pařez |
| | 12 | | 224 | - | Směs náletových křovin | 30 m2 | |

Poznámka:
- v situaci zdí jsou zakresleny plánované úpravy prostoru kolem MÚ a mostu přes náhon
- související stavby: "Rekonstrukce mustu ev.č. 2472-2"
"Novostavba budovy úřadu městyse Brozany nad Ohří"

AZ CONSULT, spol. s r.o.

Číslo zakázky 19/278

Výrobek uvolněn k použití

Datum ③

SOUŘADNÝ SYSTÉM: JTSK
VÝŠKOVÝ SYSTÉM: Bpv

| | | |
|---|---|---|
| *Odpov. proj.:* | Ing. M. Komín | |
| *Vypracoval:* | Ing. P. Vít | |
| *Kontroloval:* | Ing. J. Šíma | |
| *Kraj:* | Ústecký | *Místo:* Brozany nad Ohří |
| *Objednatel:* | Služby Brozany s.r.o., Palackého náměstí 75, 411 81 | |


AZ CONSULT® spol. s r. o.
*Klíšská 12, 400 01 Ústí nad Labem*
*Tel.: 475 240 888*
*Tel/fax.: 475 240 864*
*E-mail: azconsult@azconsult.cz*
*ČSN EN ISO 9001*


*Akce:* Oprava opěrných zdí u Mlýnského náhonu náhonu v ř. km 2,191 - 2,458

*Objekt:* SO 101.2 - Oprava LB opevnění (ř. km 2,204 - 2,231)

*Výkres:* Podrobná situace stavby

| | | | |
|---|---|---|---|
| *Zn. souboru:* | ... | | |
| *Stupeň:* | DSJ | *Formát:* | 3 x A4 |
| *Č. zak.:* | 19/278 | *Č. paré :* | |
| *Datum:* | 03/2021 | | |
| *Měřítko:* | 1 : 100 | *Č. přílohy:* | D.1.2.1 |

DOKUMENTACI LZE UŽÍVAT POUZE VE SMYSLU PŘÍSLUŠNÉ SMLOUVY O DÍLO. KOPÍROVÁNÍ A ROZŠIŘOVÁNÍ POUZE PO PŘEDCHOZÍM SOUHLASU AZ CONSULT spol. s. r.o.